

Disse tegningene kan ikke benyttes i  
 prosjekter hvor Nordlyshytter AS ikke er produsent.  
 Det kan forekomme mindre avvik på innvendige mål.

## Salgstegninger

Oppdragsgiver:	Prosjektnr.:
	<b>NORDLYSHYTTER 2.0</b>
	Polar 88
	Økernveien 94 0579 Oslo Tlf: 22 16 35 00 www.nordlyshytter.no

Rev.	Dato	Rev. gjelder	Tegn.	Kontr.

Tegn. PG	Gnr./bnr.:	Dato:	Fag:
Versjon	Øydegard, tomt 6	22.05.2024	ARK
Kontr.	Tingvoll Kommune	Tegningsnr.:	Rev.
Plan 1 etasje		A-101	
		Målestokk	m m
		1:100	





Disse tegningene kan ikke benyttes i prosjekter hvor Nordlyshytter AS ikke er produsent. Det kan forekomme mindre avvik på innvendige mål.

«Ment som illustrasjon. Det tas forbehold om justering/tilpasninger av situasjonsplanen i forbindelse med detaljprosjektering og utførelse av innkjøringer, biloppstillingsplasser, gangveier og nøyaktig plassering av bebyggelse.»

### Salgstegninger

Oppdragsgiver:	Prosjektnr:					Tegn. PG	Gnr./bnr.: Øydegard, tomt 6 Tingvoll Kommune	Dato:	Fag:	
	NORDLYSHYTTER 2.0							22.05.2024	ARK	
 Nordlyshytter Økerveien 94 0579 Oslo Tlf: 22 16 35 00 www.nordlyshytter.no	Polar 88					Versjon		Tegningsnr.:	Rev.	
						Kontr.		A-103		
	Rev.	Dato	Rev. gjelder		Tegn.	Kontr.		Målestokk	1:200	mm
								<b>Snitt A</b>		



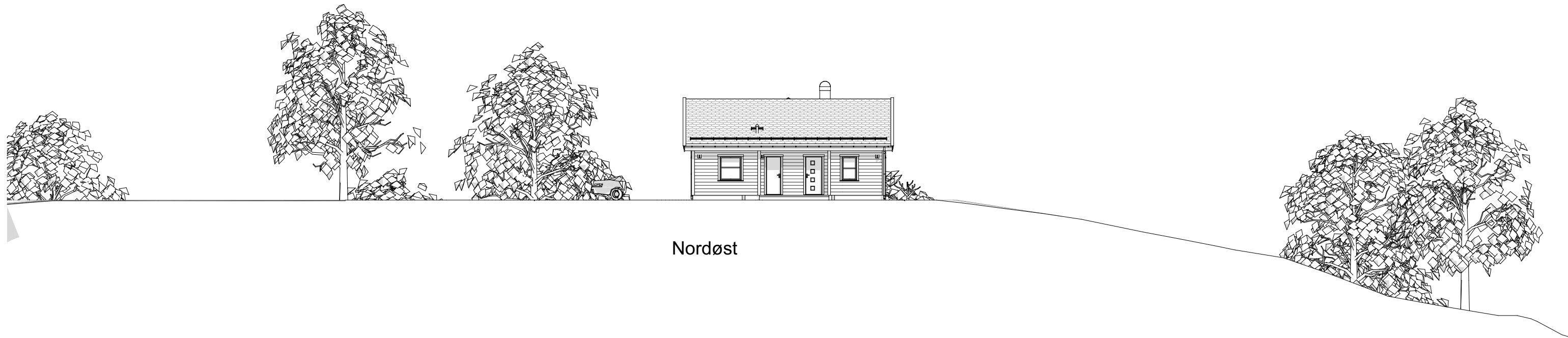

Nordøst

Disse tegningene kan ikke benyttes i prosjekter hvor Nordlyshytter AS ikke er produsent. Det kan forekomme mindre avvik på innvendige mål.

«Ment som illustrasjon. Det tas forbehold om justering/tilpasninger av situasjonsplanen i forbindelse med detaljprosjektering og utførelse av innkjøringer, biloppstillingsplasser, gangveier og nøyaktig plassering av bebyggelse.»

### Salgstegninger

Oppdragsgiver:	Prosjektnr:					Tegn. PG	Gnr./bnr.: Øydegard, tomt 6 Tingvoll Kommune	Dato:	Fag:
	NORDLYSHYTTER 2.0							22.05.2024	ARK
 Nordlyshytter Økerveien 94 0579 Oslo Tlf: 22 16 35 00 www.nordlyshytter.no	Polar 88					Versjon		Tegningsnr.:	Rev.
						Kontr.	Fasade 1	A-104	
	Rev.	Dato	Rev. gjelder		Tegn.	Kontr.	Målestokk	1:200	mm

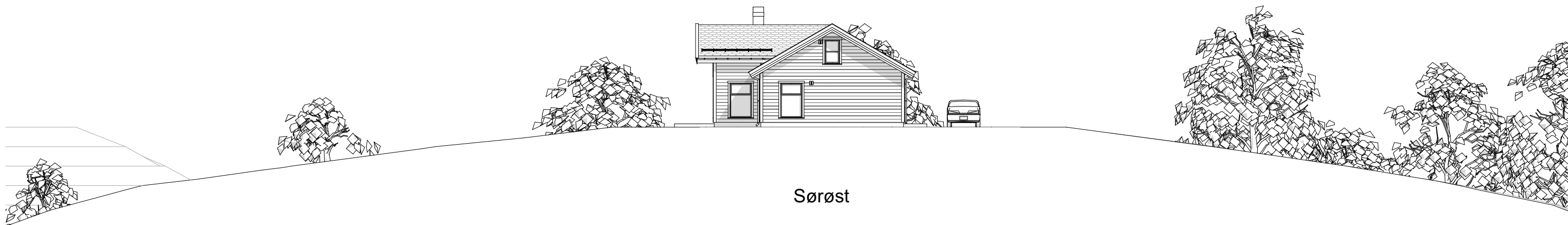

Sørøst

Disse tegningene kan ikke benyttes i prosjekter hvor Nordlyshytter AS ikke er produsent. Det kan forekomme mindre avvik på innvendige mål.

«Ment som illustrasjon. Det tas forbehold om justering/tilpasninger av situasjonsplanen i forbindelse med detaljprosjektering og utførelse av innkjøringer, biloppstillingsplasser, gangveier og nøyaktig plassering av bebyggelse.»

### Salgstegninger

Oppdragsgiver:	Prosjektnr:					Tegn. PG	Gnr./bnr.: Øydegard, tomt 6 Tingvoll Kommune	Dato:	Fag:
	NORDLYSHYTTER 2.0							22.05.2024	ARK
 Nordlyshytter Økerveien 94 0579 Oslo Tlf: 22 16 35 00 www.nordlyshytter.no	Polar 88					Versjon		Tegningsnr.:	Rev.
						Kontr.	Fasade 2	Målestokk	
	Rev.	Dato	Rev. gjelder		Tegn.	Kontr.		1:200	mm





Nordvest

Disse tegningene kan ikke benyttes i prosjekter hvor Nordlyshytter AS ikke er produsent. Det kan forekomme mindre avvik på innvendige mål.

«Ment som illustrasjon. Det tas forbehold om justering/tilpasninger av situasjonsplanen i forbindelse med detaljprosjektering og utførelse av innkjøringer, biloppstillingsplasser, gangveier og nøyaktig plassering av bebyggelse.»

**Salgstegninger**

Oppdragsgiver:	Prosjektnr:					Tegn. PG	Gnr./bnr.: Øydegard, tomt 6 Tingvoll Kommune	Dato:	Fag:
	NORDLYSHYTTER 2.0							22.05.2024	ARK
 Nordlyshytter Økerveien 94 0579 Oslo Tlf: 22 16 35 00 www.nordlyshytter.no	Polar 88					Versjon		Tegningsnr.:	Rev.
						Kontr.	Fasade 4	A-107	
	Rev.	Dato	Rev. gjelder		Tegn.	Kontr.	Målestokk	1:200	mm





Disse tegningene kan ikke benyttes i prosjekter hvor Nordlyshytter AS ikke er produsent. Det kan forekomme mindre avvik på innvendige mål.

«Ment som illustrasjon. Det tas forbehold om justering/tilpasninger av situasjonsplanen i forbindelse med detaljprosjektering og utførelse av innkjøringer, biloppstillingsplasser, gangveier og nøyaktig plassering av bebyggelse.»

**Salgstegninger**

Oppdragsgiver:	Prosjektnr:					Tegn. PG	Gnr./bnr.: Øydegard, tomt 6	Dato:	Fag:
	NORDLYSHYTTER 2.0					Versjon	Tingvoll Kommune	22.05.2024	ARK
 Nordlyshytter Økerveien 94 0579 Oslo Tlf: 22 16 35 00 www.nordlyshytter.no	Polar 88					Kontr.	Generic Perspective	Tegningsnr.: A-108	Rev.
		Rev. Dato	Rev. gjelder	Tegn.	Kontr.		Målestokk	1:163,96	mm



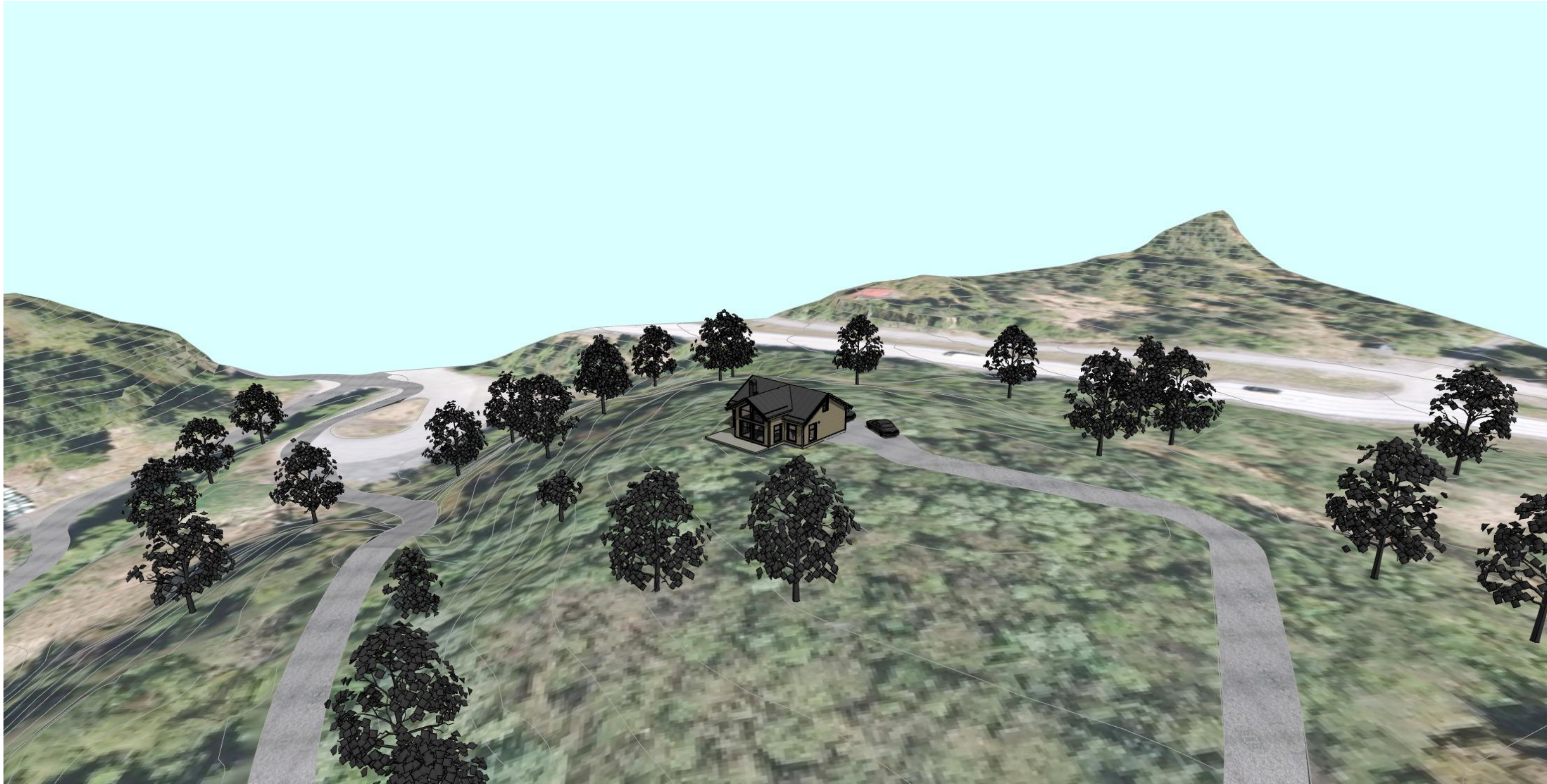

Disse tegningene kan ikke benyttes i prosjekter hvor Nordlyshytter AS ikke er produsent. Det kan forekomme mindre avvik på innvendige mål.

«Ment som illustrasjon. Det tas forbehold om justering/tilpasninger av situasjonsplanen i forbindelse med detaljprosjektering og utførelse av innkjøringer, biloppstillingsplasser, gangveier og nøyaktig plassering av bebyggelse.»

### Salgstegninger

Oppdragsgiver:	Prosjektnr:					Tegn. PG	Gnr./bnr.: Øydegard, tomt 6	Dato:	Fag:
	NORDLYSHYTTER 2.0					Versjon	Tingvoll Kommune	22.05.2024	ARK
 Nordlyshytter Økerveien 94 0579 Oslo Tlf: 22 16 35 00 www.nordlyshytter.no	Polar 88					Kontr.	Generic Perspective (1)	Tegningsnr.: A-109	Rev.
		Rev.	Dato	Rev. gjelder	Tegn.	Kontr.	Målestokk: 1:189,72	mm	



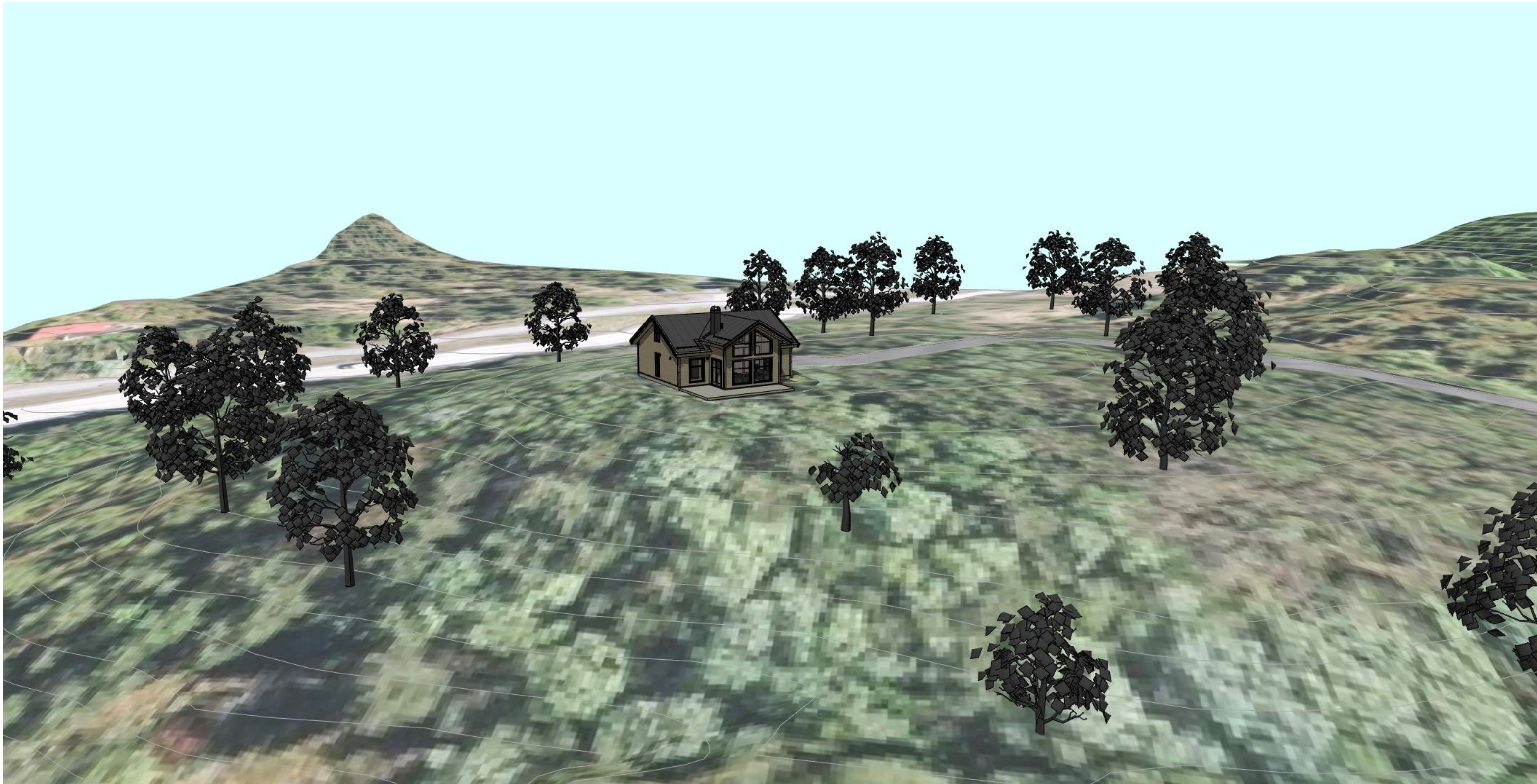

Disse tegningene kan ikke benyttes i prosjekter hvor Nordlyshytter AS ikke er produsent. Det kan forekomme mindre avvik på innvendige mål.

«Ment som illustrasjon. Det tas forbehold om justering/tilpasninger av situasjonsplanen i forbindelse med detaljprosjektering og utførelse av innkjøringer, biloppstillingsplasser, gangveier og nøyaktig plassering av bebyggelse.»

### Salgstegninger

Oppdragsgiver:	Prosjektnr:					Tegn. PG	Gnr./bnr.: Øydegard, tomt 6	Dato:	Fag:
	NORDLYSHYTTER 2.0					Versjon	Tingvoll Kommune	22.05.2024	ARK
 Nordlyshytter Økerveien 94 0579 Oslo Tlf: 22 16 35 00 www.nordlyshytter.no	Polar 88					Kontr.	Generic Perspective (2)	Tegningsnr.: A-110	Rev.
		Rev.	Dato	Rev. gjelder	Tegn.	Kontr.	Målestokk: 1:184,10	mm	



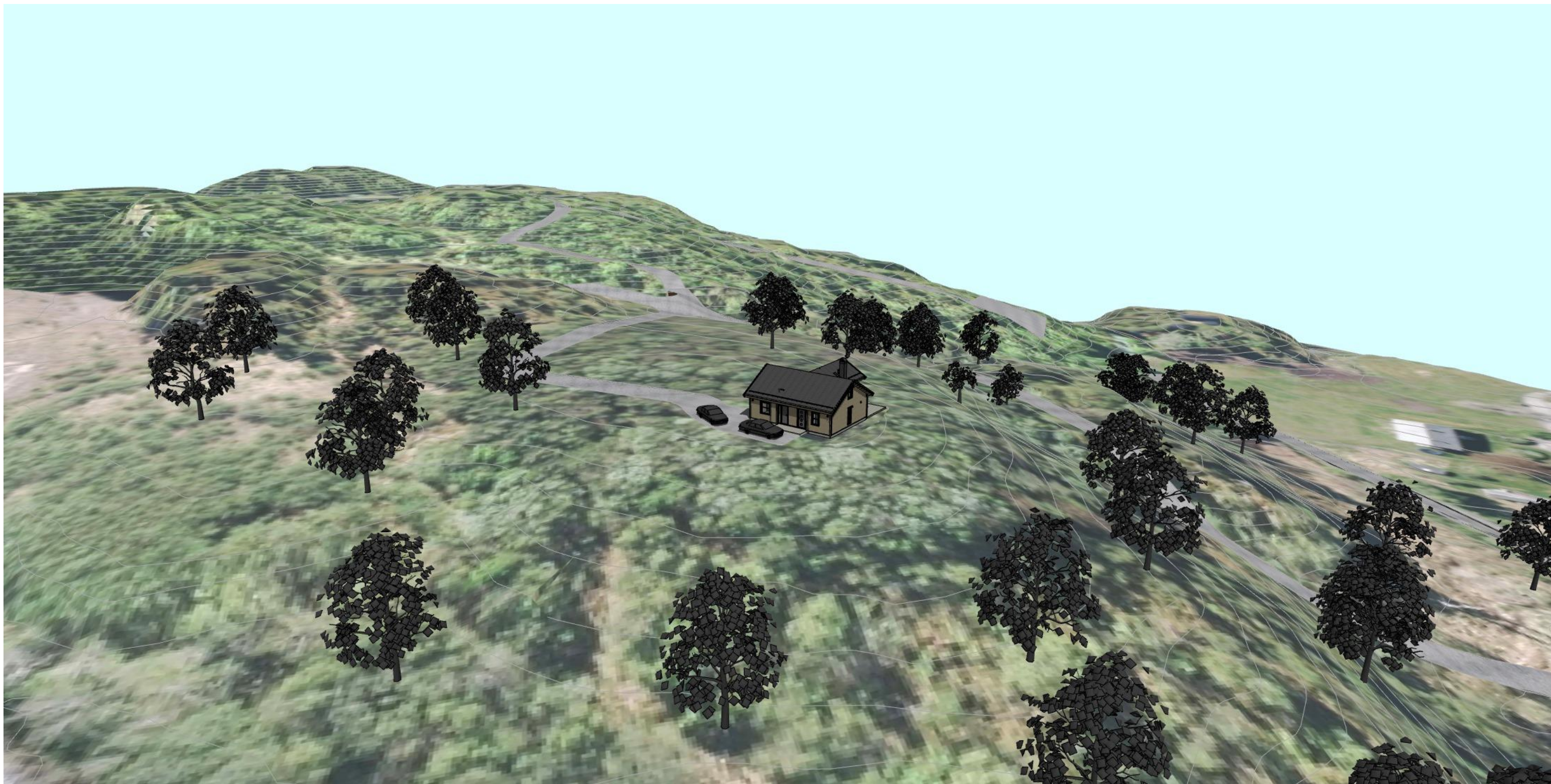

Disse tegningene kan ikke benyttes i prosjekter hvor Nordlyshytter AS ikke er produsent. Det kan forekomme mindre avvik på innvendige mål.

«Ment som illustrasjon. Det tas forbehold om justering/tilpasninger av situasjonsplanen i forbindelse med detaljprosjektering og utførelse av innkjøringer, biloppstillingsplasser, gangveier og nøyaktig plassering av bebyggelse.»

### Salgstegninger

Oppdragsgiver:	Prosjektnr:					Tegn. PG	Gnr./bnr.: Øydegard, tomt 6	Dato:	Fag:
	NORDLYSHYTTER 2.0					Versjon	Tingvoll Kommune	22.05.2024	ARK
 Nordlyshytter Økerveien 94 0579 Oslo Tlf: 22 16 35 00 www.nordlyshytter.no	Polar 88					Kontr.	Generic Perspective (3)	Tegningsnr.: A-111	Rev.
		Rev.	Dato	Rev. gjelder	Tegn.	Kontr.	Målestokk	1:190,16	mm



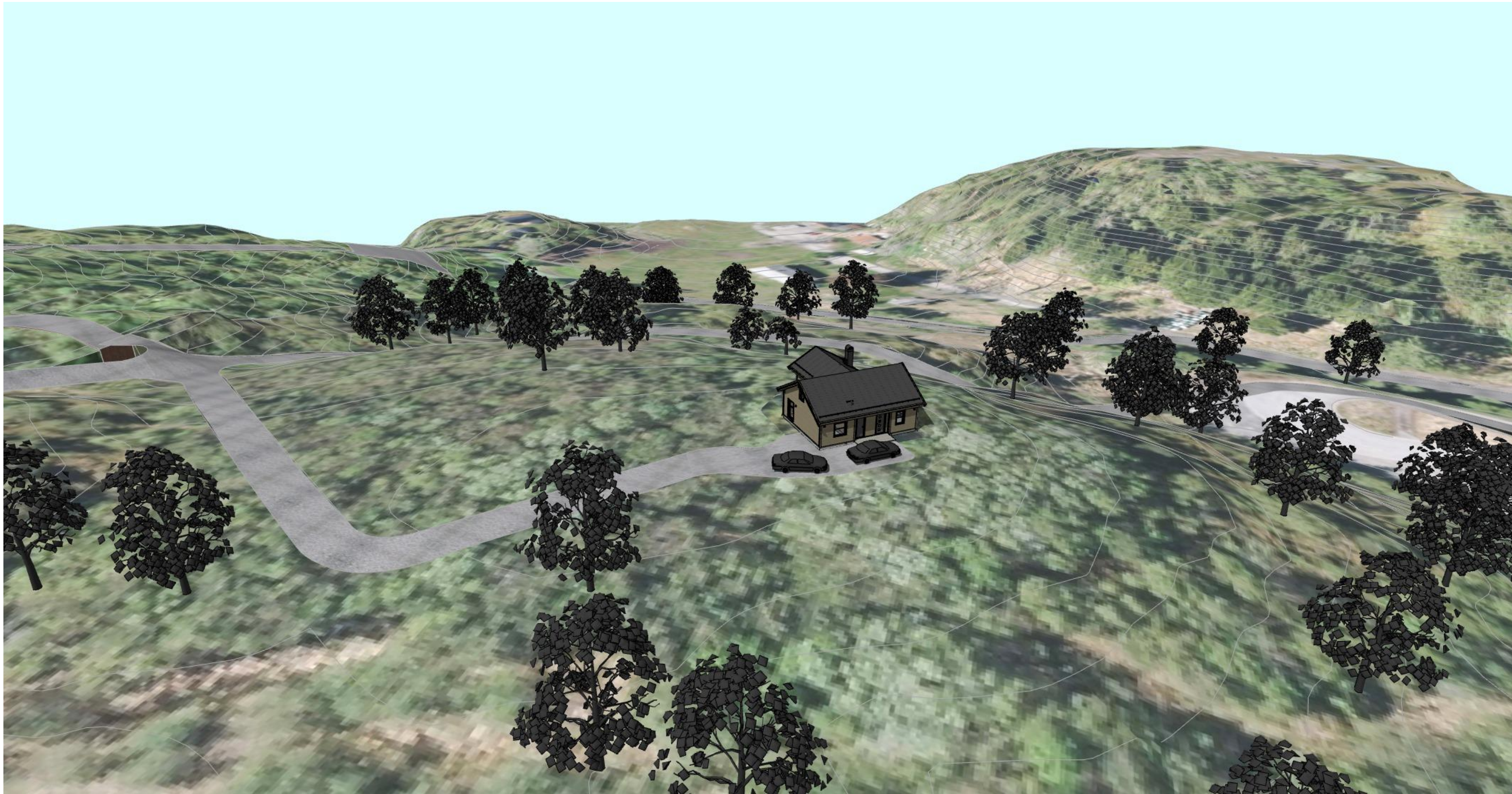

Disse tegningene kan ikke benyttes i prosjekter hvor Nordlyshytter AS ikke er produsent. Det kan forekomme mindre avvik på innvendige mål.

«Ment som illustrasjon. Det tas forbehold om justering/tilpasninger av situasjonsplanen i forbindelse med detaljprosjektering og utførelse av innkjøringer, biloppstillingsplasser, gangveier og nøyaktig plassering av bebyggelse.»

### Salgstegninger

Oppdragsgiver:	Prosjektnr:					Tegn. PG	Gnr./bnr.: Øydegard, tomt 6 Tingvoll Kommune	Dato:	Fag:
	NORDLYSHYTTER 2.0							22.05.2024	ARK
 Nordlyshytter Økerveien 94 0579 Oslo Tlf: 22 16 35 00 www.nordlyshytter.no	Polar 88					Versjon		Tegningsnr.:	Rev.
						Kontr.	Generic Perspective (4)	A-112	
	Rev.	Dato	Rev. gjelder		Tegn.	Kontr.	Målestokk	1:182,32	mm



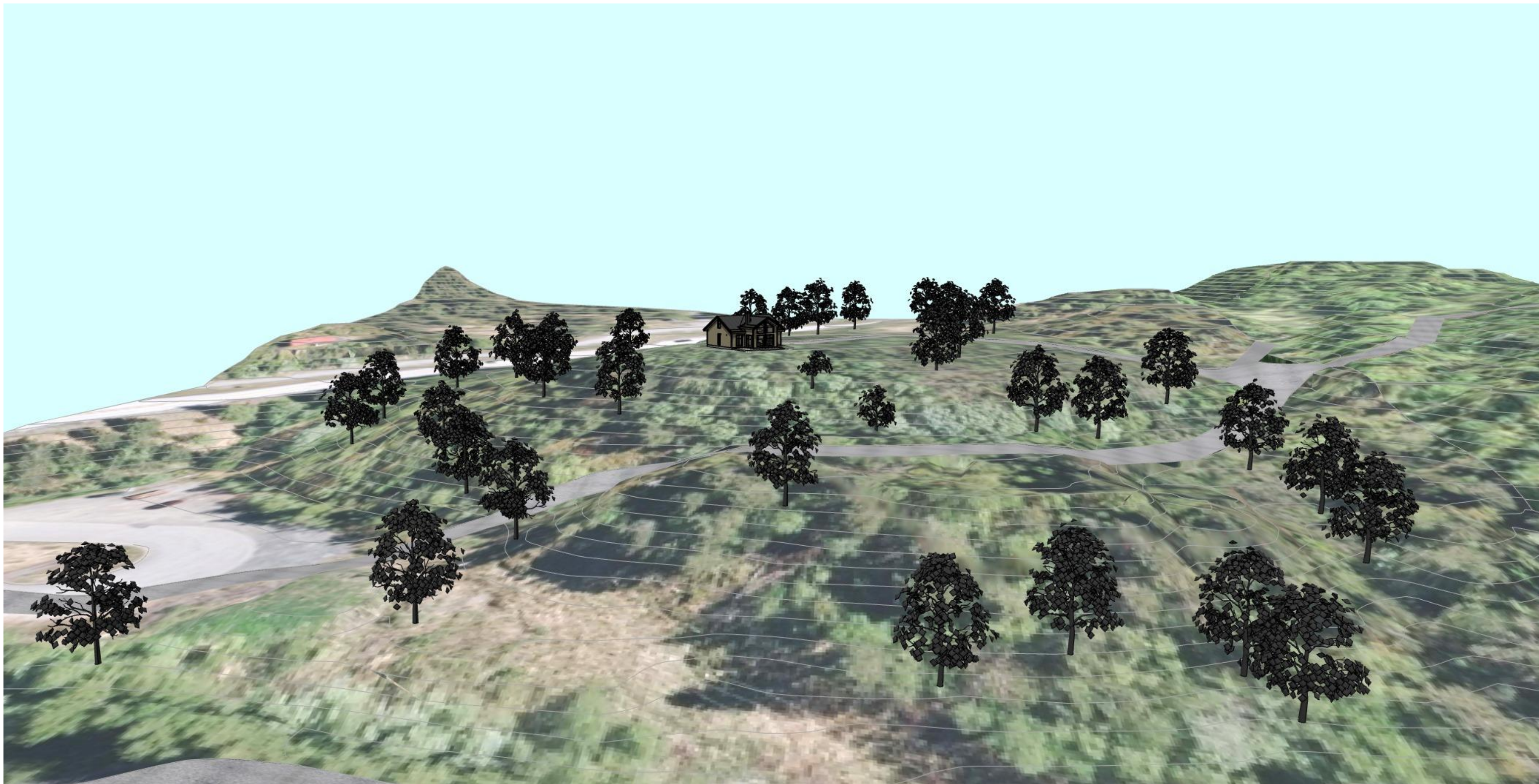

Disse tegningene kan ikke benyttes i prosjekter hvor Nordlyshytter AS ikke er produsent. Det kan forekomme mindre avvik på innvendige mål.

«Ment som illustrasjon. Det tas forbehold om justering/tilpasninger av situasjonsplanen i forbindelse med detaljprosjektering og utførelse av innkjøringer, biloppstillingsplasser, gangveier og nøyaktig plassering av bebyggelse.»

### Salgstegninger

Oppdragsgiver:	Prosjektnr:					Tegn. PG	Gnr./bnr.: Øydegard, tomt 6 Tingvoll Kommune	Dato:	Fag:	
	NORDLYSHYTTER 2.0							22.05.2024	ARK	
 Nordlyshytter Økerveien 94 0579 Oslo Tlf: 22 16 35 00 www.nordlyshytter.no	Polar 88					Versjon		Tegningsnr.:	Rev.	
						Kontr.		A-113		
	Rev.	Dato	Rev. gjelder		Tegn.	Kontr.		Målestokk	1:180,99	mm
							Generic Perspective (5)			