

Disse tegningene kan ikke benyttes i prosjekter hvor Nordlyshytter AS ikke er produsent. Det kan forekomme mindre avvik på innvendige mål.

### Salgstegninger

Oppdragsgiver:	Prosjektnr:					Tegn. Navn	Gnr./bnr.:	Dato:	Fag:
	NORDLYSHYTTER 2.0							Adresse	04.04.2024
 Nordlyshytter Økernveien 94 0579 Oslo Tlf: 22 16 35 00 www.nordlyshytter.no	Polar 88					Versjon	Kommune	Tegningsnr.:	Rev.
						Kontr.	Plan 1 etasje	A-101	
	Rev.	Dato	Rev. gjelder		Tegn.	Kontr.		Målestokk	1:100

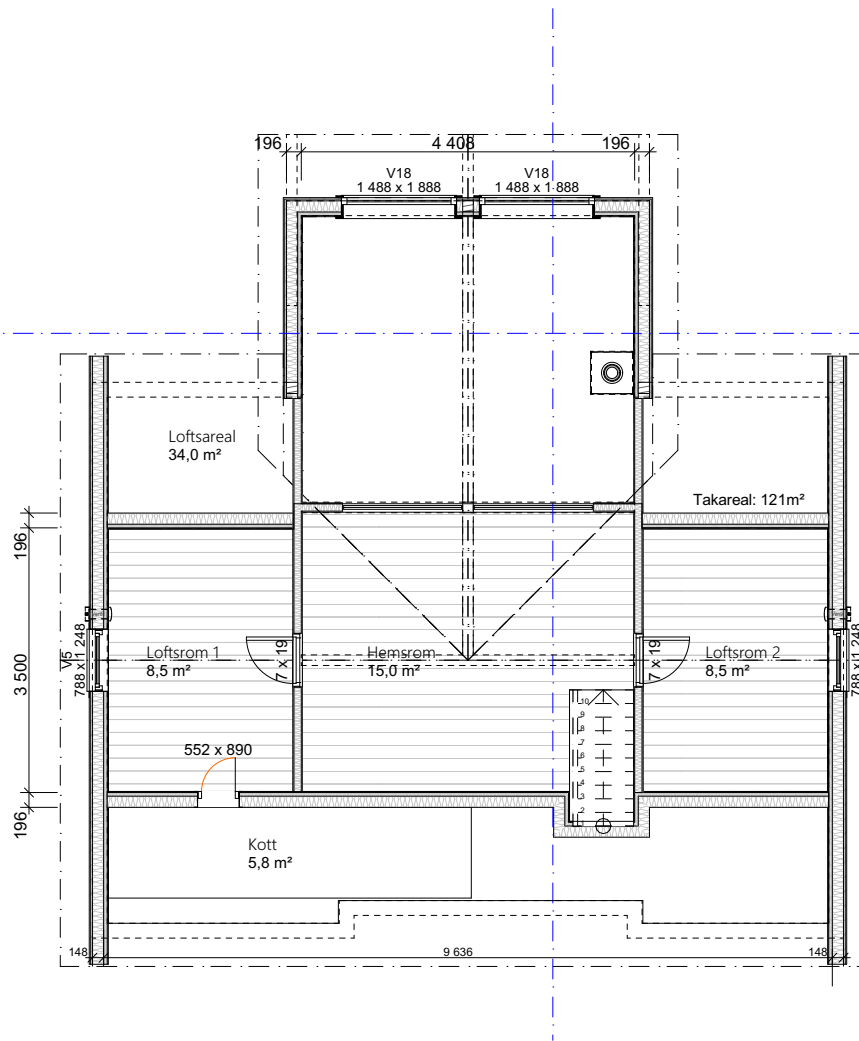

Disse tegningene kan ikke benyttes i prosjekter hvor Nordlyshytter AS ikke er produsent. Det kan forekomme mindre avvik på innvendige mål.

## Salgstegninger

Oppdragsgiver:	Prosjektnr:					Tegn. Navn	Gnr./bnr.:	Dato:	Fag:
	NORDLYSHYTTER 2.0							Adresse	04.04.2024
 Økernveien 94 0579 Oslo Tlf: 22 16 35 00 www.nordlyshytter.no	Polar 88					Versjon	Kommune	Tegningsnr.:	Rev.
								A-102	
							Kontr.	Loftsplan	Målestokk
	Rev.	Dato	Rev. gjelder		Tegn.	Kontr.		1:100	





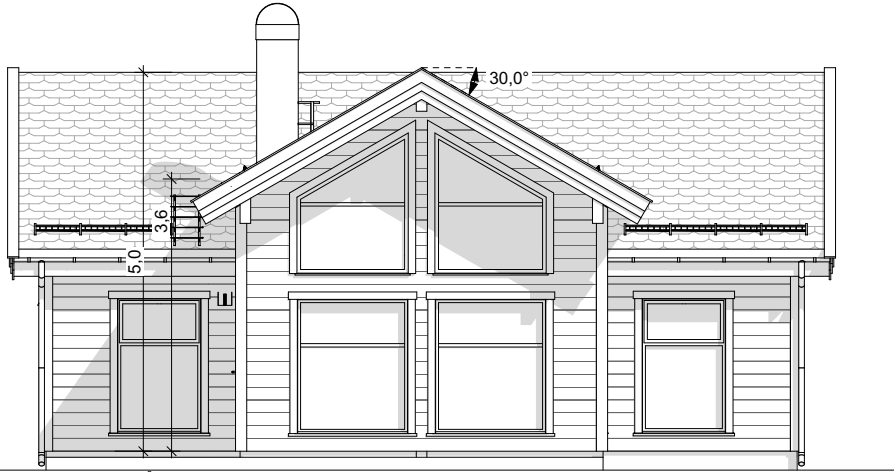

Møne og gesims er målsatt fra topp grunnmur, høyde på grunnmur vil komme i tillegg.

Fasade 3



Fasade 2

Disse tegningene kan ikke benyttes i prosjekter hvor Nordlyshytter AS ikke er produsent. Det kan forekomme mindre avvik på innvendige mål.

**Salgstegninger**

Oppdragsgiver:	Prosjektnr:					Tegn. Navn	Gnr./bnr.:	Dato:	Fag:
	NORDLYSHYTTER 2.0							04.04.2024	ARK
 Nordlyshytter Økernveien 94 0579 Oslo Tlf: 22 16 35 00 www.nordlyshytter.no	Polar 88					Versjon	Adresse	Tegningsnr.:	Rev.
							Kommune	A-105	
	Rev.	Dato	Rev. gjelder		Tegn.	Kontr.	Kontr.	Fasade 2 og 3	Målestokk 1:100

«Kun ment som en illustrasjon»



Disse tegningene kan ikke benyttes i prosjekter hvor Nordlyshytter AS ikke er produsent. Det kan forekomme mindre avvik på innvendige mål.

## Salgstegninger

Oppdragsgiver:	Prosjektnr:					Tegn. Navn	Gnr./bnr.:	Dato:	Fag:	
	NORDLYSHYTTER 2.0							Versjon	Adresse	04.04.2024
 Nordlyshytter	Polar 88					Kontr.	Kommune	Tegningsnr.:	Rev.	
	Økernveien 94 0579 Oslo Tlf: 22 16 35 00 www.nordlyshytter.no	Rev.	Dato	Rev. gjelder	Tegn.		Kontr.	Perspektiv	A-106	
								Målestokk	1:153,85	mm





«Kun ment som en illustrasjon»



Disse tegningene kan ikke benyttes i prosjekter hvor Nordlyshytter AS ikke er produsent. Det kan forekomme mindre avvik på innvendige mål.

## Salgstegninger

Oppdragsgiver:	Prosjektnr:					Tegn. Navn	Gnr./bnr.:	Dato:	Fag:
	NORDLYSHYTTER 2.0							Adresse	04.04.2024
 Nordlyshytter Økernveien 94 0579 Oslo Tlf: 22 16 35 00 www.nordlyshytter.no	Polar 88					Versjon	Kommune	Tegningsnr.:	Rev.
						Kontr.	Perspektiv	A-109	
	Rev.	Dato	Rev. gjelder			Tegn.	Kontr.	Målestokk	1:293,60

«Kun ment som en illustrasjon»

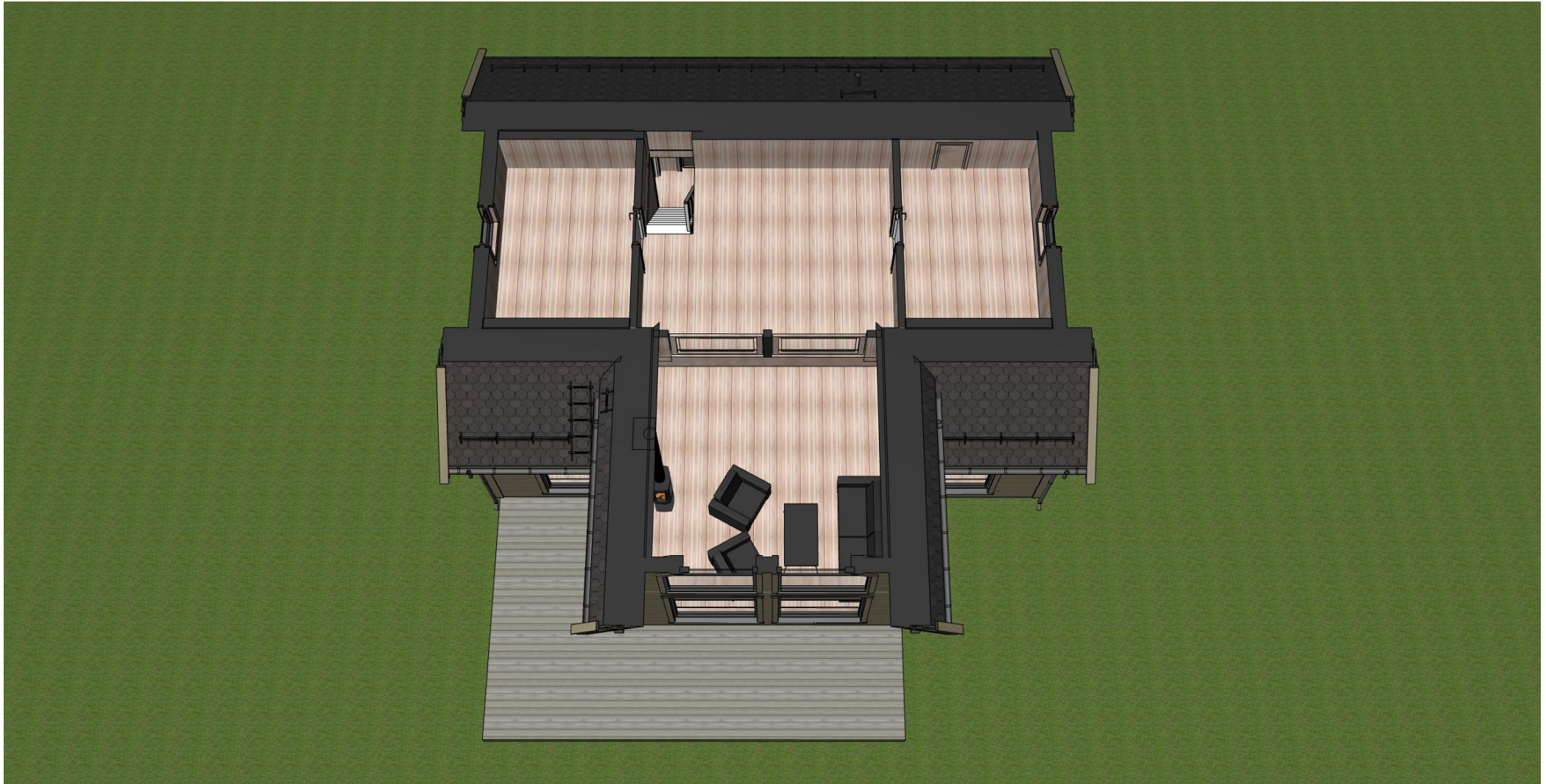

Disse tegningene kan ikke benyttes i prosjekter hvor Nordlyshytter AS ikke er produsent. Det kan forekomme mindre avvik på innvendige mål.

## Salgstegninger

Oppdragsgiver:	Prosjektnr:					Tegn. Navn	Gnr./bnr.:	Dato:	Fag:
	NORDLYSHYTTER 2.0							Adresse	04.04.2024
 Nordlyshytter Økernveien 94 0579 Oslo Tlf: 22 16 35 00 www.nordlyshytter.no	Polar 88					Versjon	Kommune	Tegningsnr.:	Rev.
						Kontr.	Perspektiv	A-110	
	Rev.	Dato	Rev. gjelder			Tegn.	Kontr.	Målestokk	1:293,60