

Disse tegningene kan ikke benyttes i prosjekter hvor Nordlyshytter AS ikke er produsent. Det kan forekomme mindre avvik på innvendige mål.

## Salgstegninger

Oppdragsgiver:	Prosjektnr:					Tegn. Navn	Gnr./bnr.:	Dato:	Fag:
	NORDLYSHYTTER 2.0							Adresse	05.04.2024
 Nordlyshytter Økernveien 94 0579 Oslo Tlf: 22 16 35 00 www.nordlyshytter.no	Polar 88					Versjon	Kommune	Tegningsnr.:	Rev.
						Kontr.	Plan 1 etasje	A-101	
	Rev.	Dato	Rev. gjelder		Tegn.	Kontr.		Målestokk	1:100

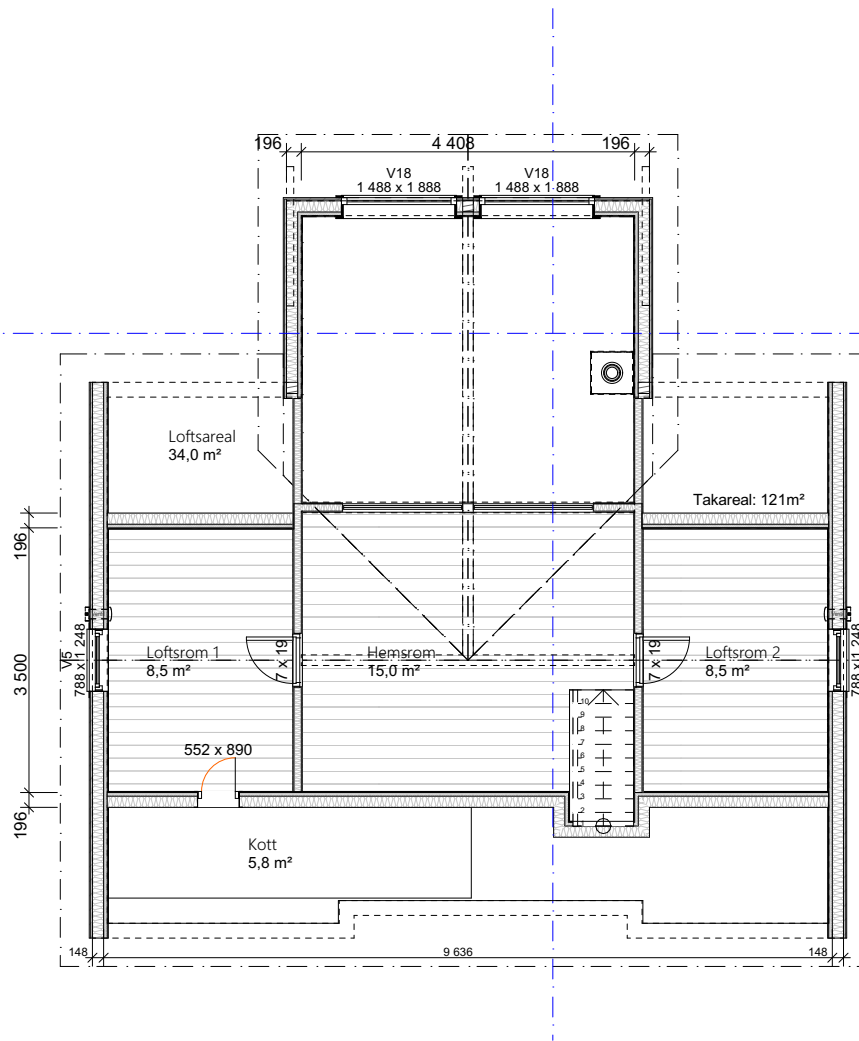

Disse tegningene kan ikke benyttes i prosjekter hvor Nordlyshytter AS ikke er produsent. Det kan forekomme mindre avvik på innvendige mål.

## Salgstegninger

Oppdragsgiver:	Prosjektnr:					Tegn. Navn	Gnr./bnr.:	Dato:	Fag:
	NORDLYSHYTTER 2.0							Adresse	05.04.2024
 Nordlyshytter Økernveien 94 0579 Oslo Tlf: 22 16 35 00 www.nordlyshytter.no	Polar 88					Versjon	Kommune	Tegningsnr.:	Rev.
						Kontr.	Loftsplan	A-102	
	Rev.	Dato	Rev. gjelder			Tegn.	Kontr.	Målestokk	1:100

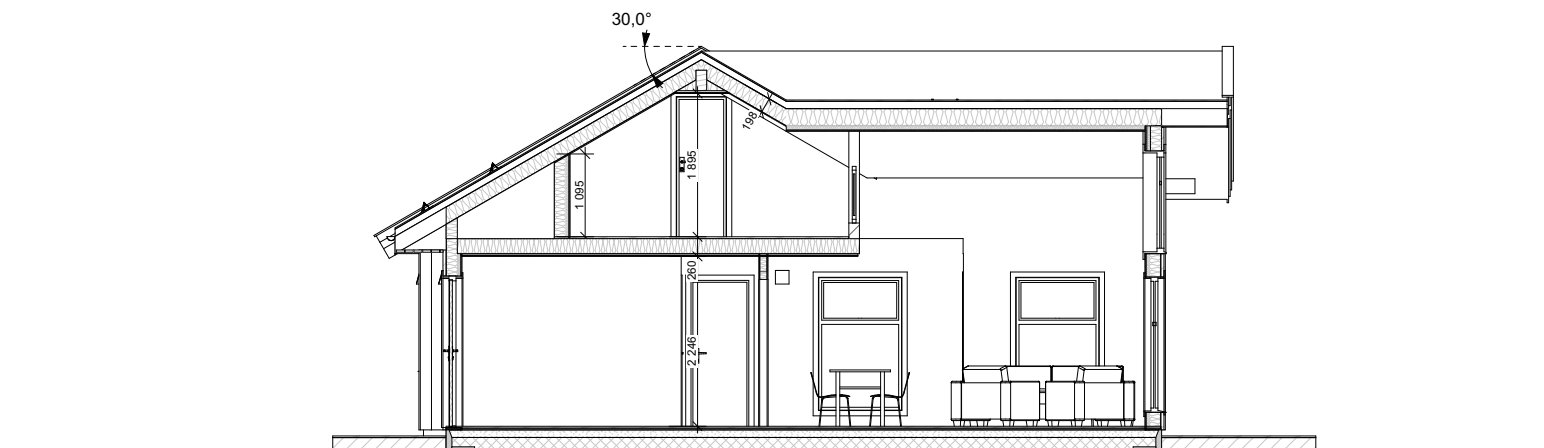

Disse tegningene kan ikke benyttes i prosjekter hvor Nordlyshytter AS ikke er produsent. Det kan forekomme mindre avvik på innvendige mål.

## Salgstegninger

Oppdragsgiver:	Prosjektnr:					Tegn. Navn	Gnr./bnr.:	Dato:	Fag:	
	NORDLYSHYTTER 2.0							Versjon	Adresse	05.04.2024
 Nordlyshytter Økernveien 94 0579 Oslo Tlf: 22 16 35 00 www.nordlyshytter.no	Polar 88					Kontr.	Kommune	Tegningsnr.:	Rev.	
							Snitt A	Målestokk	1:103	
	Rev.	Dato	Rev. gjelder		Tegn.			Kontr.		1:100



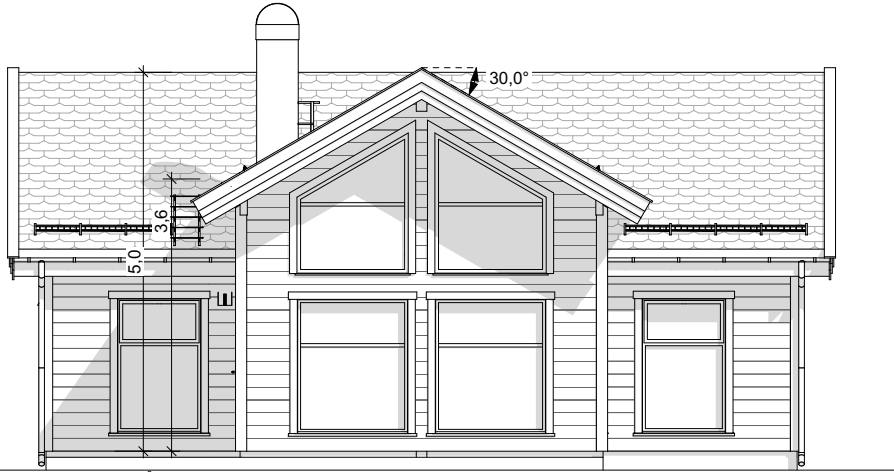

Møne og gesims er målsatt fra topp grunnmur, høyde på grunnmur vil komme i tillegg.

Fasade 3



Fasade 2

Disse tegningene kan ikke benyttes i prosjekter hvor Nordlyshytter AS ikke er produsent. Det kan forekomme mindre avvik på innvendige mål.

**Salgstegninger**

Oppdragsgiver:	Prosjektnr:					Tegn. Navn	Gnr./bnr.:	Dato:	Fag:
	NORDLYSHYTTER 2.0							05.04.2024	ARK
 Nordlyshytter Økernveien 94 0579 Oslo Tlf: 22 16 35 00 www.nordlyshytter.no	Polar 88					Versjon	Adresse	Tegningsnr.:	Rev.
								Kommune	A-105
	Rev.	Dato	Rev. gjelder			Tegn.	Kontr.	Kontr.	Målestokk
							Fasade 2 og 3	1:100	



«Kun ment som en illustrasjon»



Disse tegningene kan ikke benyttes i prosjekter hvor Nordlyshytter AS ikke er produsent. Det kan forekomme mindre avvik på innvendige mål.

## Salgstegninger

Oppdragsgiver:	Prosjektnr:					Tegn. Navn	Gnr./bnr.:	Dato:	Fag:	
	NORDLYSHYTTER 2.0							Versjon	Adresse	05.04.2024
 Nordlyshytter	Polar 88					Kontr.	Kommune	Tegningsnr.:	Rev.	
	Økernveien 94						Tegn.	Perspektiv	A-107	
	0579 Oslo	Rev. gjelder			Kontr.				Målestokk	1:166,67
	Tlf: 22 16 35 00									
	www.nordlyshytter.no									



«Kun ment som en illustrasjon»



Disse tegningene kan ikke benyttes i prosjekter hvor Nordlyshytter AS ikke er produsent. Det kan forekomme mindre avvik på innvendige mål.

## Salgstegninger

Oppdragsgiver:	Prosjektnr:					Tegn. Navn	Gnr./bnr.:	Dato:	Fag:
	NORDLYSHYTTER 2.0							Adresse	05.04.2024
 Nordlyshytter Økernveien 94 0579 Oslo Tlf: 22 16 35 00 www.nordlyshytter.no	Polar 88					Versjon	Kommune	Tegningsnr.:	Rev.
						Kontr.	Perspektiv	A-109	
	Rev.	Dato	Rev. gjelder			Tegn.	Kontr.	Målestokk	1:293,60

«Kun ment som en illustrasjon»

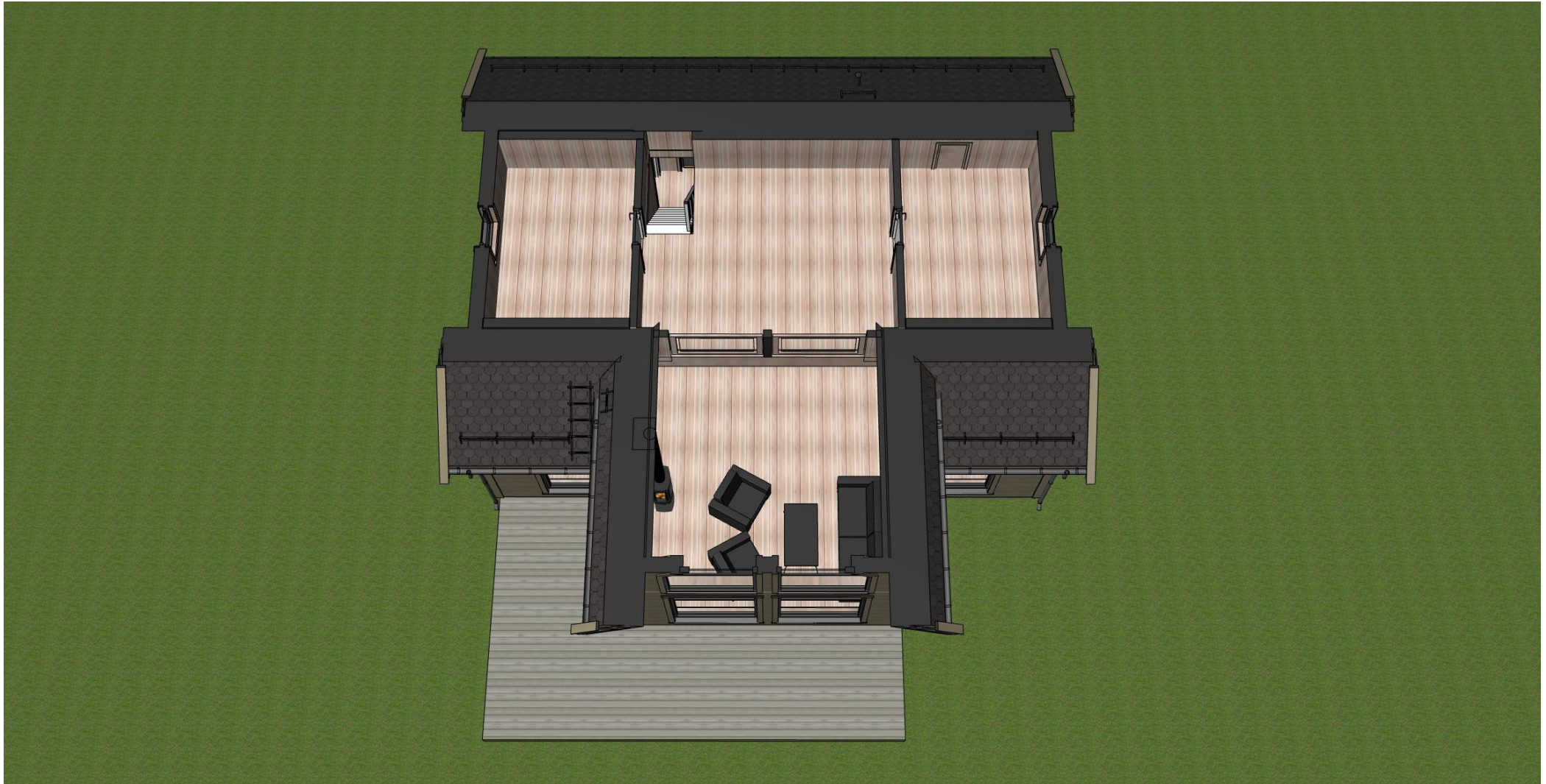

Disse tegningene kan ikke benyttes i prosjekter hvor Nordlyshytter AS ikke er produsent. Det kan forekomme mindre avvik på innvendige mål.

## Salgstegninger

Oppdragsgiver:	Prosjektnr:					Tegn. Navn	Gnr./bnr.: Adresse Kommune	Dato:	Fag:
	NORDLYSHYTTER 2.0							05.04.2024	ARK
 Nordlyshytter Økernveien 94 0579 Oslo Tlf: 22 16 35 00 www.nordlyshytter.no	Polar 88					Kontr.	Perspektiv	Tegningsnr.:	Rev.
								A-110	
	Rev.	Dato	Rev. gjelder			Tegn.	Kontr.	Målestokk	1:293,60